



# PREFEITURA MUNICIPAL DE POÇOS DE CALDAS

LEI Nº 1.591-

ESTABELECE QUADRO GERAL DE FUNCIONÁRIOS DO MUNICÍPIO, FIXA-LHES OS RESPECTIVOS VENCIMENTOS E CONTÉM OUTRAS DISPOSIÇÕES.

O Prefeito Municipal de Poços de Caldas, decreta e promulga a seguinte lei:

ART.1º - O quadro Geral de Funcionários do Município, a partir de 1º de Janeiro de 1969 e os respectivos vencimentos anuais passam a ser os seguintes:

## QUADRO GERAL DOS FUNCIONÁRIOS

CLASSIFICAÇÃO Nº DE CARGOS-	CARGOS	-:-	VENCIMENTOS ANUAIS-
1) CÂMARA MUNICIPAL-			
00	1	Diretora da Secretaria da Câmara Padrão I-8 . . . . .	3.114,93
00	1	Contínuo - Padrão I-3. . . . .	2.288,00
			5.402,93
2) GABINETE DO SECRETÁRIO DO PREFEITO.			
02	1	Secretário- Padrão I-10	6.084,00
02	1	Diretora da Secretaria Pad.I-8	3.114,93
02	1	Datilógrafo-Padrão C. . . . .	2.686,58
02	2	Auxiliares-Padrão B . . . . .	4.973,80
02	1	Auxiliar - Padrão A . . . . .	2.387,45
02	1	Porteiro -Padrão I- 6 . . . . .	2.686,58
02	1	Contínuo - Padrão B . . . . .	2.486,90
02	1	Servente - Padrão B . . . . .	2.486,90
			26.907,14

- DIVERSOS =



# PREFEITURA MUNICIPAL DE POÇOS DE CALDAS

- DIVERSOS-

CLASSIFICAÇÃO Nº DE CARGOS-		CARGOS	- -	VENCIMENTOS ANUAIS
26	1	Oficial administr ativo - Padrão D	2.884,96	
26	1	Inspetor de Trânsito- Padrão I-6	2.686,58	
26	3	Fiscais de Trânsito- Padrão B	7.460,70	
			<u>13.032,24</u>	39.939,38
3) SERVIÇO DA FAZENDA				
11	1	Chefe do Serviço da Fazenda Padrão I-10 .....	6.084,00	
11	1	Encarregado Geral d a Arre- cadação - Padrão I-9.....	3.282,89	
11	3	Escriturários - Padrão B...	7.460,70	
11	1	Auxiliar - Padrão B	2.486,90	
			<u>19.314,49</u>	
12	1	Fiscal Geral de Rendas-Pad.F	3.283,93	
12	1	Fiscal de Rendas- Padrão E	3.114,93	
12	3	Fiscais de Rendas-Padrão D..	8.654,88	
12	3	Fiscais de Rendas-Padrão C..	8.059,73	
12	1	Escriturário Padrão C.....	2.686,58	
12	1	Auxiliar-Padrão C .....	2.686,58	
12	3	Auxiliares técnicos de Fisca lizaõ - Padrão D.....	7.460,70	
12	4	Auxiliares - Padrão B .....	9.947,60	
			<u>45.894,93</u>	65.209,42
4) SERVIÇO DO PATRIMÔNIO				
90	1	Chefe do Serviço do Patrimônio e Tombamento-Padrão I-7.....	2.884,96	
96,	1	Encarregado do Mercado-Pad.I-7	2.884,96	
96	2	Auxiliares- Padrão B.....	4.973,80	
96	1	Enc. do Matadouro-Padrão I-7..	2.884,96	
96	1	Veterinário- Padrão I-6.....	2.686,58	



# PREFEITURA MUNICIPAL DE POÇOS DE CALDAS

CLASSIFICAÇÃO  
Nº DE CARGOS-

CARGOS

--

VENCIMENTOS  
ANUAIS-

96	1	Magarefe - Padrão I-6 .....	2.686,58
96	6	AUXiliares - Padrão B .....	14.921,40
			<u>33.923,24</u>

97	1	Encarregado do Cemitério Pa - drão I-7.....	<u>2.884,96</u>	36.808,20
----	---	--	-----------------	-----------

## 5) SERVIÇOS DE CONTABILIDADE

16	1	Chefe do Serviço d a Contabilidade PADRÃO I-10.....	6.084,00
16	1	Contador - Padrão I-8.....	3.114,93
16	1	Operador Contábil.Padrão.I-8..	3.114,93
16	1	Oficial Administrativo Pad. E.	3.114,93
16	2	Oficiais Administrativo Pad.D	5.769,92
16	1	Escriturário - Padrão D.....	2.884,96
16	1	Datilógrafo - Padrão C.....	2.686,58
16	2	Escriturários- Padrão B.....	4.973,80
			<u>31.744,05</u>

31.744,05

## 6) SERVIÇOS DE EDUCAÇÃO SAÚDE E ASSISTÊNCIA-

61	1	Diretora do Ensino Primário - Padrão I-7.....	2.884,96
61	13	Professoras do Ensino Primário	27.500,00
61	21	Professoras do Ensino Primário Padrão I-2 .....	44.615,04
			<u>75.000,00</u>
66	1	Oficial Administrativo Pad.D	2.884,96
66	1	Auxiliar Padrão B-	2.486,90
			<u>5.371,86</u>
67	2	Escriturários - Padrão B	4.973,80
			<u>4.973,80</u>

85.345,66



# PREFEITURA MUNICIPAL DE POÇOS DE CALDAS

CLASSIFICAÇÃO  
Nº DE CARGOS-

CARGOS

--

VENCIMENTOS  
ANUAIS-

## 7) SERVIÇOS DE OBRAS PÚBLICAS-

90	1	Engenheiro- Padrão I-10.....	6.084,00
90	1	Fiscal Geral de Obras- Padrão F...	3.283,93
90	1	Fiscal de Obras de 1ª Classe Pd. E	3.114,93
90	1	Fiscal de Obras de 2ª Classe Pd. D	2.884,96
90	1	Fiscal de Obras ( Posturas) Padrão C:.....	2.686,58
90	1	Topógrafo - Padrão I-5.....	2.486,90
90	1	Artífice especializado (Padrão C..	2.686,58
90	1	Auxiliar - Padrão B .....	2.486,90

25,714,78

94	1	Motorista Padrão - C.....	2.686,58
94	2	Motoristas - Padrão B .....	4.973,80
94	1	Auxiliar - Padrão A .....	2.387,45

10.047,83

95	1	Encarregado de Jardins Padrão I-7	2.884,96
95	1	Jardineiro. Padrão I-7 .....	2.884,96
95	4	Auxiliares - Padrão B .....	9.947,52

15.717,52

51.480,13

ART.2º-Em face do que determina o parágrafo terceiro, do artigo 118 , da Constituição do Estado de Minas Gerais, o quadro do pessoal aposentado do Município passa a ser o seguinte:

-	1	Chefe do Serviço de Contabilidade- Padrão I-10.....	Vencimentos.....	6.084,00	
			Quinquênios.....	3.679,72	
			Abono de Família.....	<u>860,00</u>	10.623,72
-	1	Secretário - Padrão I-10 .....	Vencimentos.....	6.084,00	
			Quinquênios.....	<u>4.288,12</u>	10.372,12
-	1	Fiscal Geral de Obras-Padrão F....	Vencimentos.....	3.382,34	
			Quinquênios.....	2.029,40	
			Abono de Família.....	<u>240,00</u>	5.651,74

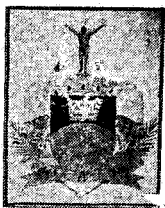

# PREFEITURA MUNICIPAL DE POÇOS DE CALDAS

CLASSIFICAÇÃO Nº DE CARGOS	CARGOS	--	VENCIMENTOS ANUAIS-
- 1	Fiscal Geral de Rendas-Padrão F	3.382,34	
	Vencimentos .....		
	Quinquênios .....	2.029,40	
	Abono de Família.....	480,00	5.891,74
- 1	Oficial Administrativo-Pad. E..		
	Vencimentos.....	3.183,44	
	Quinquênios.....	1.910,00	
	Abono de Família.....	225,00	5.318,44
- 1	Fiscal de Obras-1ª Classe Padrão E.....		
	Vencimentos.....	3.183,44	
	Quinquênios.....	1.910,00	
	Abono de Família.....	450,00	5.543,44
- L	Oficial Administrativo-Padrão E.		
	Vencimentos.....	3.183,44	
	Quinquênios.....	1.910,00	
	Abono de Família.....	225,00	5.318,44
- 1	Diretora da Secretaria-Pad. I-8		
	Vencimentos.....	3.114,93	
	Quinquênios.....	1.869,00	4.983,93
- 1	Fiscal de Obras de Segunda Classe padrão D:		
	Vencimentos.....	2.984,54	
	Quinquênios.....	1.790,72	
	Abono de Família.....	420,00	5.195,26
- 1	Oficial Administrativo Pad.I-7		
	Vencimentos.....	2.984,54	
	Quinquênios.....	1.790,72	
	Abono de Família.....	630,00	5.405,26
- 1	Encanador Chefe- Padrão I-7		
	Vencimentos.....	2.984,54	
	Quinquênios.....	1.790,72	
	Abono de Família.....	210,00	4.985,26

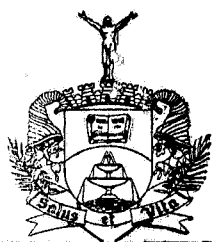

# PREFEITURA MUNICIPAL DE POÇOS DE CALDAS

CLASSIFICAÇÃO Nº DE CARGOS-	CARGOS	--	VENCIMENTOS ANUAIS-
- 1	Encarregado de Jardins- Padrão I-7:		
	Vencimentos.....	2.984,54	
	Quinquênios.....	1.790,72	
	Abono de Família.....	210,00	4.985,26
- 1	Encarregado do Mercado- Padrão I-7:		
	Vencimentos.....	2.984,54	
	Quinquênios.....	1.790,00	
	Abono de Família.....	210,00	4.985,26
- 1	Encarregado do Cemitério- Padrão I-7		
	Vencimentos.....	2.984,54	
	Quinquênios.....	1.790,72	
	Abono de Família.....	420,00	5.195,26
- 1	Oficial Administrativo- Padrão I-7:		
	Vencimentos.....	2.884,96	
	Quinquênios.....	1.731,00	
	Abono de Família.....	205,00	4.820,96
- 1	Encarregado do Mercado- Padrão I-7		
	Vencimentos.....	2.884,96	
	Quinquênios.....	1.154,00	
	Abono de Família.....	1.215,00	5.253,96
- 1	Encarregado da Estação de Trata - mento de Águas do Country Club.- Padrão i-7:		
	Vencimentos.....	2.884,96	
	Quinquênios.....	866,00	
	Abono de Família.....	205,00	3.955,96
- 1	Encarregado da Estação de Tratamen to de Águas- Padrão &-7:		
	Vencimentos .....	2.884,96	
	Quinquênios.....	1.731,00	
	Abono de Família.....	1.360,00	5.975,96
- 1	Um Escriurário - Padrão D.....		
	Vencimentos.....	2.884,96	
	Quinquênios.....	1.154,00	
	Abono de Família.....	606,00	4.644,96

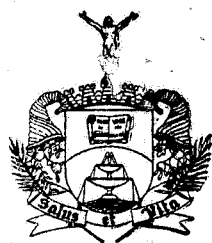

# PREFEITURA MUNICIPAL DE POÇOS DE CALDAS

CLASSIFICAÇÃO Nº DE CARGOS-	CARGOS	-*- -	VENCIMENTOS ANUAIS-
- 1	Motoristas - Padrão C:		
	Vencimentos.....	2.785,38	
	Quinquênios.....	1.671,22	
	Abono de Família.....	195,00	4.651,60
- 1	Magarefe- Padrão I-6:		
	Vencimentos.....	2.785,38	
	Quinquênios.....	1.671,22	
	Abono de Família.....	390,00	4.846,60
- 1	Inspetor de Trânsito Padrão C:		
	Vencimentos.....	2.686,06	
	Quinquênios.....	1.345,00	
	Abono de Família.....	380,00	4.411,06
- 1	Auxiliar-Padrão B:		
	Vencimentos.....	2.486,90	
	Quinquênios.....	750,00	
	Abono de Família.....	175,00	3.411,90
- 1	Auxiliar -Padrão B:::::...		
	Vencimentos.....	2.486,90	
	Quinquênios.....	1.500,00	
	Abono de Família.....	1.045,00	5.031,90
- 1	Auxiliar- Padrão B		
	Vencimentos.....	2.486,90	
	Quinquênios.....	1.500,00	
	Abono de Família.....	525,00	4.511,90
- 1	Auxiliar Padrão B:		
	Vencimentos.....	2.486,90	
	Quinquênios.....	995,00	
	Abono de Família.....	175,00	3.656,90
- 1	Artifice Especializado-Chefe- Pd. C	2.686,06	
	Vencimentos.....		
	Quinquênios.....	810,00	
	Abono de Família.....	190,00	3.686,06
- 1	Encanador Chefe- Padrão I-7		
	Vencimentos.....	2.884,96	
	Quinquênios.....	1.450,00	
	Abono de Família.....	405,00	4.739,96



# PREFEITURA MUNICIPAL DE POÇOS DE CALDAS

CLASSIFICAÇÃO Nº DE CARGOS-	CARGOS	--	VENCIMENTOS ANUAIS-
- 1	Professora - Padrão I-2:		
	Vencimentos.....	2.228,20	
	Quinquênios.....	<u>1.115,00</u>	3.343,20
- 1	Professora - Padrão I-2:		
	Vencimentos.....	2.228,20	
	Quinquênios.....	<u>900,00</u>	3.128,20
- 1	Professôra - Padrão M-9:		
	Vencimentos.....	2.566,72	
	Quinquênios.....	<u>1.285,00</u>	3.851,72
- 1	Professora - Padrão M-6:		
	Vencimentos.....	2.121,21	
	Quinquênios:.....	650,00	
	Abono de Família.....	<u>150,00</u>	2.921,21
- 1	Professora Padrão M-7 :		
	Vencimentos.....	2.120,95	
	Quinquênios.....	<u>650,00</u>	2.770,95
- 1	Professora - Padrão M-8:		
	Vencimentos.....	2.224,95	
	Quinquênios.....	<u>890,00</u>	3.114,95
= 1	Encarregado do Matadouro - Pa- drão I-7.....		
	Vencimentos.....	2.884,96	
	Quinquênios.....	1.731,00	
	Abono de Família.....	<u>205,00</u>	4.820,96
			<u>172.006,00</u>

ART. 3º- Revogadas as disposições em contrário, esta lei entrará em vigor em 1º de janeiro de 1.969.

PREFEITURA MUNICIPAL DE POÇOS DE CALDAS, 2 DE DEZEMBRO DE 1.968

  
ENGº HAROLDO GENOFRE JUNQUEIRA  
PREFEITO MUNICIPAL