

Lei nº 1.821

"Orça a Receita e fixa a Despesa para o exercício de 1.971."

Faco saber que a Câmara decreta e em promulgo a seguinte lei:

Art. 1º - A Receita do Município de Pocos de Caldas, para o exercício de 1.971 é orçada em cr\$ 4.950.000,00 (quatro milhões, novecentos e cinquenta mil cruzeiros), de acordo com a seguinte discriminação em Categorias e Sub-Categorias Econômicas:

Receitas Correntes

Receita Tributária ...	2.063.460,00	
Receita Patrimonial ...	3.000,00	
Receita Industrial ...	562.000,00	
Transferências Correntes ...	1.802.000,00	
Receitas Diversas ...	<u>1.915.000,00</u>	4.621.960,00

Receitas de Capital

Operações de Crédito ...	3.000,00	
Alienação de Bens Móveis e Imóveis ...	5.000,00	
Participação em Tributos Federais ...	<u>320.040,00</u>	<u>328.040,00</u>
		<u>4.950.000,00</u>

Art. 2º - A Despesa do Município de Pocos de Caldas, para o exercício de 1.971, é fixada na importância de cr\$ 4.950.000,00 (quatro milhões, novecentos e cinquenta mil cruzeiros) distribuídos pelas seguintes unidades orçamentárias:

camentárias:

Câmara Municipal

1 - Gabinete e Secretaria da Câmara...	<u>19.018,66</u>
	<u>19.018,66</u>

Prefeitura Municipal

1 - Gabinete do Prefeito...	481.900,00
2 - Assessoria de Planejamento e Coordenação...	116.000,00
3 - Departamento de Administração...	371.000,00
4 - Departamento da Fazenda...	239.000,00
5 - Departamento de Obras e Viação...	1.387.781,34
6 - Departamento de Serviços Urbanos...	860.000,00
7 - Departamento de Educação...	658.300,00
8 - Conselho Municipal de Desenvolvimento...	10.000,00
9 - Conselho de Saúde e Assistência Social...	10.000,00
10 - Departamento Municipal de Turismo...	200.000,00
11 - Departamento Municipal de Eletricidade...	500.000,00
12 - Departamento Municipal de Água e Esgoto...	62.000,00
13 - Faculdade de Filosofia, Ciências e Letras...	35.000,00

4.930.981,34
4.950.000,00 - 4.950.000,00

Art. 3º - Fazem parte integrante da presente lei, os anexos mencionados no artigo segundo da Lei Federal nº 4.320 de 17 de março de 1964, em que são especificadas "Receita" e "Despesa" do Município.

Art. 4º - Fica o Poder Executivo nos termos do Artigo nº 59 da Constituição do Estado, autorizado a realizar operações de crédito por antecipação da Receita, até a importância correspondente a 25% (vinte e cinco por cento) da Receita prevista pelo artigo 67 da mesma Constituição.

Art. 5º - Fica o Senhor Chefe do Executivo autorizado a abrir créditos suplementares às dotações da Despesa, até a importância correspondente a 50% (cinquenta por cento) da despesa fixada para o exercício de 1971.

Art. 6º - Fica o Governo do Município autorizado a realizar operações de crédito que se tornarem necessárias, como recursos à abertura de créditos adicionais, autorizados nos termos dos parágrafos 2º e 3º, do art. 7º da Lei Federal 4.320/64, incluindo na consignação 2.2.0 - 00 "Operações de créditos, de Receitas de Capital", deste Orçamento, como Receita Estimada a importância respectiva, para o cumprimento do disposto no art. 68, da Constituição do Estado assim a anular total ou parcialmente dotações orçamentárias.

Art. 7º - Revogadas as disposições em contrário, esta lei entrará em vigor em 1º de janeiro de 1971.

Prefeito Municipal.

Organograma dos Serviços Administrativos Prefeitura Municipal

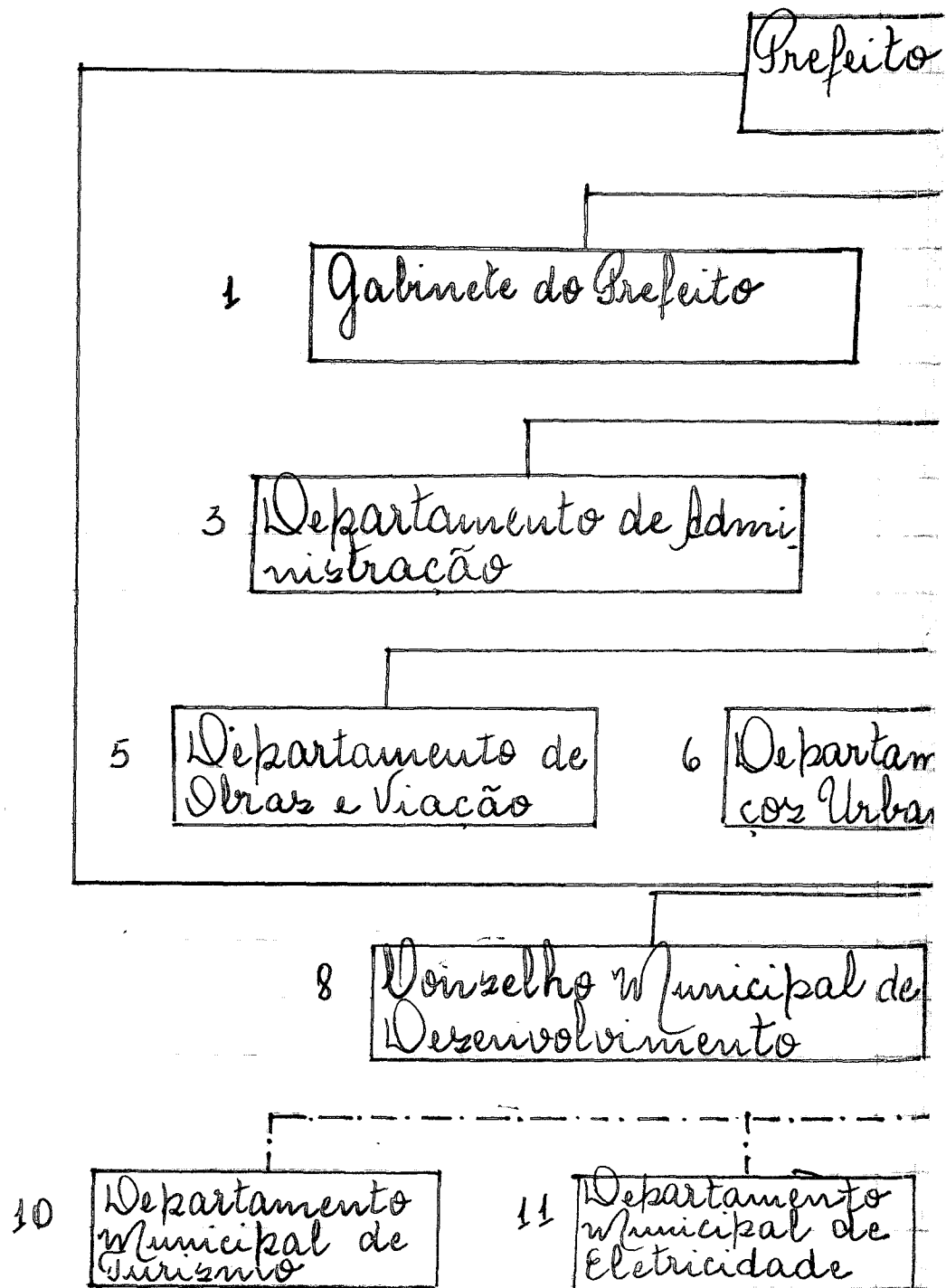

Convenções

_____ Órgão de Administração direta

----- Órgão de Administração indireta

des. Pocos de Valdas da Prefeitura Municipal de Pocos de Valdas

Municipal

2 Assessoria de Planejamento
e Coordenação

4 Departamento da
Fazenda

to de Servi-

7 Departamento de
Educação

9 Conselho de Saúde e
Assistência Social

12 Departamento
Municipal de
Água e Esgoto

13 Faculdade de
Filosofia Ciências
e Letras.

Prefeitura Municipal
Artigo 2º, Parágrafo 1º,
Anexo ao

Código geral	Descrição da Receita
1.0.0.-00	<u>Receitas Correntes</u>
1.1.0.-00	<u>Receita Tributária</u>
1.1.1.-00	a) <u>Impostos:</u>
1.1.1.-20	<u>Imposto sobre o Patrimônio e a Renda:</u>
1.1.1.-22	- Imposto Predial e Territorial Urbano: - Imposto Predial... - Imposto Territorial Urbano...
1.1.1.-24	<u>Imposto de Renda:</u> - Imposto sobre a Renda Retido na Fonte...
1.1.1.-30	<u>Imposto sobre a Produção e a Circulação:</u>
1.1.1.-36	- Imposto sobre Serviços de Qualquer Natureza Total dos Impostos...
1.1.2.-00	b) <u>Taxas:</u>
1.1.2.-10	<u>Taxas pelo exercício do Poder de Polícia:</u> - Taxa de Emissão de Passos e Medidas... - Taxa de Liberação de Animais... - Taxa de Licença para localização... - Taxa de Licenças Diversas...
1.1.2.-20	<u>Taxas pela Prestação de Serviços</u> Taxa de Expediente e Emolumentos
1.1.2.-20	<u>Taxas de Serviços Urbanos:</u> Taxa de Conservação de Ruas... - Taxa de Limpeza Pública... - Taxa de Pavimentação... - Taxa de Verbação de Transmissões... - Taxa de Serviços Diversos... Total das Taxas Total da Receita Tributária
1.2.0.-00	<u>Receita Patrimonial</u>

Casal de Poccos de Valdas
 nº 1 da Lei nº 4.320/64
 Orçamento de 1971

Parcelas cr\$	Total cr\$	Observações
900.000,00		
200.000,00		
200,00		
<u>300.000,00</u>		
<u>1.400.200,00</u>		
60,00		
200,00		
150.000,00		
10.000,00		
2.500,00		
100.000,00		
120.000,00		
250.000,00		
30.000,00		
500,00		
<u>663.260,00</u>		
<u>2.063.460,00</u>	2.063.460,00	

Código Geral

Especificação da Receita

1.2.1.-00

- Receitas Imobiliárias:

- Rendas de prédios e terrenos de aluguel.

1.2.3.-00

- Participações e Dividendos:

- Dividendos Diversos...

Total da Receita Patrimonial

1.3.0.-00

Receita Industrial

1.3.1.-00

- Receita do Departamento Municipal de

1.3.9.-00

- Receita do Departamento Municipal de

Total da Receita Industrial...

1.4.0.-00

Transferências Correntes

1.4.1.-00

- Participação em Tributos Federais:

1.4.1.-20

- 50% s/ Quota-Parte do Fundo de Participação

1.4.2.-00

- Retorno do Imposto Territorial Rural...

1.4.4.-00

- Participação em Tributos Estaduais:

1.4.4.-10

- Participação no Imposto s/ Circulação

1.4.9.-00

Outras Transferências Correntes

1.4.9.-10

- Quota-Parte do Imposto de Renda de 1.961

- Quota do Imposto de Consumo de 1.965/1.96

Total das Transferências Correntes

1.5.0.-00

Receitas Diversas

1.5.1.-00

- Multas...

1.5.2.-00

- Indenizações e Restituições...

1.5.3.-00

- Cobrança da Dívida Ativa...

1.5.9.-00

- Outras Receitas Diversas

1.5.9.-20

- Receita do notário...

1.5.9.-30

- Receita do Cartório

1.5.9.-90

- Receitas Eventuais...

Total das Receitas Diversas...

Total das Receitas Correntes...

A transportar...

Parcelas cr\$	Total cr\$	Observações
2.000,00		
<u>1.000,00</u>		
<u>3.000,00</u>	3.000,00	

Água e Esgoto...	62.000,00	
Eletricidade...	<u>500.000,00</u>	
	<u>562.000,00</u>	562.000,00

dos Municípios...	120.000,00	
	12.000,00	

de Mercadorias...	1.600.000,00	
	30.000,00	
	<u>40.000,00</u>	
	<u>1.802.000,00</u>	1.802.000,00

22.000,00
20.000,00
100.000,00

	30.000,00	
	10.000,00	
	<u>9.500,00</u>	
	191.500,00	191.500,00
	<u>4.621.960,00</u>	<u>4.621.960,00</u>
		4.621.960,00
		4.621.960,00

Código geral

Especificação da Receita
Transporte...

2.0.0.-00

Receitas de Capital

2.2.0.-00

Operações de Crédito...

2.3.0.-00

Alienação de Bens Móveis e Imóveis...

2.5.0.-00

Transferências de Capital

2.5.1.-00

- Participação em Tributos Federais:...

2.5.1.-20

- 50% s/ Quota-Parte do Fundo de Participação

2.5.1.-30

- Quota-Parte do Imposto Único sobre Combustíveis

2.5.1.-40

- Quota-Parte do Imposto Único sobre Energia

2.5.1.-50

- Quota-Parte do Imposto Único sobre Mineração

2.5.1.-50

- Quota-Parte da Taxa Rodoviária única

Total das Receitas de Capital
Total da Receita Estimada...

Resumo:
Receitas Correntes ...
Receitas de Capital ...

Dirigão I - Namara
Unidade I - Gabinete

3.0.0.0

Despesas Correntes

3.1.0.0

Despesas de Custeio

3.1.1.0

Pessoal ...

3.1.2.0

Material de Consumo ...

3.1.3.0

Serviços de Terceiros ...

3.1.4.0

Encargos Diversos ...

3.2.0.0

Transferências Correntes

3.2.5.0

Salário-Família ...

3.2.6.0

Bônus-Familiar ...

3.2.8.0

Contribuição de Previdência Social ...

Parcelas Total Observações
 4.621.960,00

3.000,00
 5.000,00

os m. Municipios	120.000,00		
Lubrificantes...	120.000,00		
letrica...	40,00		
o Saib...	30.000,00		
	<u>50.000,00</u>		
	<u>328.040,00</u>	<u>328.040,00</u>	<u>328.040,00</u>
			4.950.000,00

4.621.960,00
 328.040,00 - 4.950.000,00

Municipal
 e Secretaria da Câmara

12.268,66

3.500,00
 500,00
1.000,00
17.268,66 - 17.268,66

500,00
 500,00
750,00
1.750,00 1.750,00
19.018,66

Orgão II -
Unidade 1

Código geral	Especificação da Despesa
3.0.0.0	<u>Despesas Correntes</u>
3.1.0.0	<u>Despesas de Custeio</u>
3.1.1.0	Pessoal...
3.1.2.0	Material de Consumo...
3.1.3.0	Serviços de Terceiros...
3.1.4.0	Encargos Diversos...
3.2.0.0	<u>Transferências Correntes</u>
3.2.1.0	Subvenções Sociais...
3.2.2.0	Subvenções Econômicas...
3.2.5.0	Salário-Família...
3.2.6.0	Bônus Familiar...
3.2.8.0	Contribuição de Previdência Social...
3.2.9.0	Diversas Transferências Correntes...

4.0.0.0	<u>Despesas de Capital</u>
4.1.0.0	Investimentos...

Orgão II -
Unidade 2

3.0.0.0	<u>Despesas Correntes</u>
3.1.0.0	<u>Despesas de Custeio</u>
3.1.1.0	Pessoal...
3.1.2.0	Material de Consumo...
3.1.3.0	Serviços de Terceiros...
3.1.4.0	Encargos Diversos...

Prefeitura Municipal
Gabinete do Prefeito
Carcelas

Total

Observações

170.000,00
22.000,00
10.000,00
35.000,00
237.000,00

68.500,00
13.200,00
5.000,00
12.500,00
10.700,00
5.000,00
114.900,00
351.900,00 - 351.900,00

130.000,00
130.000,00 - 130.000,00 - 481.900,00

Prefeitura Municipal
Assessoria de Planejamento e Coordenação

65.000,00
10.000,00
2.500,00
2.500,00
80.000,00

Código geral Especificação da despesa
3.2.0.0 Transferências Correntes
3.2.5.0 Salário-Família ...
3.2.6.0 Bônus-Familiar ...
3.2.8.0 Contribuições de Previdência Social ...

4.0.0.0 Despesas de Capital
4.1.0.0 Investimentos ...

Órgão II -
Unidade 3 -

3.0.0.0 Despesas Correntes
3.1.0.0 Despesas de Custeio
3.1.1.0 Pessoal
3.1.2.0 Material de Consumo
3.1.3.0 Serviços de Terceiros
3.1.4.0 Encargos diversos ...

3.2.0.0 Transferências Correntes
3.2.3.0 Inativos ...
3.2.4.0 Pensionistas ...
3.2.5.0 Salário-Família ...
3.2.6.0 Bônus-Familiar ...
3.2.8.0 Contribuições de Previdência Social ...
3.2.9.0 Diversas Transferências Correntes ...

4.0.0.0 Despesas de Capital
4.1.0.0 Investimentos ...

Órgão II
Unidade

3.0.0.0 Despesas Correntes
3.1.0.0 Despesas de Custeio
3.1.1.0 Pessoal ...

Parcelas	Total	Observações
----------	-------	-------------

500,00		
6.500,00		
<u>4.000,00</u>		
<u>11.000,00</u>	91.000,00	

25.000,00	25.000,00	116.000,00
-----------	-----------	------------

Prefeitura Municipal
Departamento de Administração

41.600,00
10.000,00
5.000,00
<u>8.000,00</u>
<u>64.600,00</u>

243.200,00
2.000,00
500,00
20.500,00
2.600,00
<u>12.600,00</u>
<u>281.400,00 - 346.000,00</u>

<u>25.000,00</u>	<u>25.000,00</u>	<u>371.000,00</u>
------------------	------------------	-------------------

Prefeitura Municipal
Departamento da Fazenda

145.000,00

Código geral Especificação da Despesa
3.1.2.0 Material de Consumo...
3.1.3.0 Serviços de Terceiros...
3.1.4.0 Encargos Diversos...

3.2.0.0 Transferências Correntes
3.2.5.0 Salário-Família...
3.2.6.0 Abono Familiar...
3.2.8.0 Contribuições de Previdência Social...

4.0.0.0 Despesas de Capital
4.1.0.0 Investimentos...

Órgão II -
Unidade 5 -

3.0.0.0 Despesas Correntes
3.1.0.0 Despesas de Custeio
3.1.1.0 Pessoal...
3.1.2.0 Material de Consumo...
3.1.3.0 Serviços de Terceiros...
3.1.4.0 Encargos Diversos...

3.2.0.0 Transferências Correntes
3.2.5.0 Salário-Família...
3.2.6.0 Abono-Familiar...
3.2.8.0 Contribuições de Previdência Social...

4.0.0.0 Despesas de Capital
4.1.0.0 Investimentos...

Órgão II -
Unidade 6

3.0.0.0 Despesas Correntes

Parcelas	Total	Observações
21.000,00		
3.000,00		
<u>5.000,00</u>		
<u>174.000,00</u>		

500,00	
19.500,00	
<u>5.000,00</u>	
<u>25.000,00</u>	199.000,00

<u>40.000,00</u>		
<u>40.000,00</u>	40.000,00	<u>239.000,00</u>

Prefeitura Municipal
Departamento de Obras e Viação

240.000,00
80.000,00
25.000,00
<u>2.281,34</u>
<u>347.281,34</u>

8.000,00	
8.000,00	
<u>15.000,00</u>	
<u>31.000,00</u>	378.281,34

1.009.500,00 - 1.009.500,00 - 1.387.781,34

Prefeitura Municipal
Departamento de Serviços Urbanos

Código geral

Despesas de Custeio

- 3.1.0.0
- 3.1.1.0 Pessoal ...
- 3.1.2.0 Material de Consumo ...
- 3.1.3.0 Serviços de Terceiros ...
- 3.1.4.0 Encargos Diversos ...

Transferências Correntes

- 3.2.0.0
- 3.2.5.0 Salário Família ...
- 3.2.6.0 Bônus Familiar ...
- 3.2.8.0 Contribuições de Previdência Social ...

Despesas de Capital

- 4.0.0.0
- 4.1.0.0 Investimentos ...

Órgão II -
Unidade 7

Despesas Correntes

Despesas de Custeio

- 3.0.0.0
- 3.1.0.0
- 3.1.1.0 Pessoal ...
- 3.1.2.0 Material de Consumo ...
- 3.1.3.0 Serviços de Terceiros ...
- 3.1.4.0 Encargos Diversos ...

Transferências Correntes

- 3.2.0.0
- 3.2.1.0 Incentivos Sociais ...
- 3.2.5.0 Salário Família ...
- 3.2.6.0 Bônus Familiar ...
- 3.2.8.0 Contribuições de Previdência Social ...

Despesas de Capital

- 4.0.0.0
- 4.1.0.0 Investimentos ...

Parcelas	Total	Observações
525.300,00		
165.000,00		
25.000,00		
8.500,00		
<u>723.800,00</u>		
15.000,00		
20.000,00		
31.200,00		
<u>66.200,00 - 790.000,00</u>		
<u>70.000,00</u>	<u>70.000,00</u>	<u>860.000,00</u>

Prefeitura Municipal
Departamento de Educação

264.000,00
8.000,00
4.000,00
5.000,00
<u>281.000,00</u>

200.800,00
500,00
4.000,00
8.000,00
<u>213.300,00 - 494.300,00</u>

164.000,00 - 658.300,00

Código geral

Especificação da Despesa

Órgão II -
Unidade 8

3.0.0.0

Despesas Correntes

3.2.0.0

Transferências Correntes

3.2.9.0

Diversas Transferências Correntes

Órgão II -
Unidade 9

3.0.0.0

Despesas Correntes

3.2.0.0

Transferências Correntes

3.2.9.0

Diversas Transferências Correntes

Órgão II -
Unidade 10

3.0.0.0

Despesas Correntes

3.2.0.0

Transferências Correntes

3.2.9.0

Diversas Transferências Correntes...

Órgão II -
Unidade 11

3.0.0.0

Despesas Correntes

3.2.0.0

Transferências Correntes

3.2.9.0

Diversas Transferências Correntes...

Órgão II -
Unidade 12

3.0.0.0

Despesas Correntes

3.2.0.0

Transferências Correntes

3.2.9.0

Diversas Transferências Correntes...

	Parcelas	Total	Observações
Prefeitura Municipal			
Conselho Municipal de Desenvolvimento			

10.000,00

10.000,00 - 10.000,00 10.000,00

Prefeitura Municipal			
Conselho de Saúde e Assistência Social			

10.000,00

10.000,00 10.000,00 10.000,00

Prefeitura Municipal			
Departamento Municipal de Turismo			

200.000,00

200.000,00 - 200.000,00

Prefeitura Municipal			
Departamento Municipal de Eletricidade			

500.000,00

500.000,00 - 500.000,00

Prefeitura Municipal			
Departamento Municipal de Água e Esgoto			

62.000,00

62.000,00 - 62.000,00

Código geral

Especificação da Despesa

Orçamento II
Unidade 1

3.0.0.0

Despesas Correntes

3.2.0.0

Transferências Correntes

3.2.9.0

Diversas Transferências Correntes ...

Publicada na "Gazeta S. de Minas" do dia
10/12/70, edição nº 4.785.

Parcelas	Total	Observações
Prefeitura Municipal Faculdade de Filosofia Ciências e Letras		

35.000,00

35.000,00 35.000,00

Prefeitura Municipal de Pocos de Caldas,
26 de novembro de 1970.

Conferenc: ~~Luiz Silva~~
Chefe dos Serviços de Contabi-
lidade — CRÉ-MG-4.500

Visto: ~~Luiz Silva~~
Prefeito Municipal.