

Prefeitura Municipal de Poços de Caldas

SECRETARIA MUNICIPAL DO GOVERNO

DECRETO Nº 5.051 /

"DECLARA DE UTILIDADE PÚBLICA, PARA FINS DE DESAPROPRIAÇÃO, A ÁREA DE TERRENO QUE DESCRIVE, DESTINADA A CONSTRUÇÃO DA ESTAÇÃO ELEVATÓRIA DE ESGOTO EE-7."

O Prefeito Municipal de Poços de Caldas, no uso de suas atribuições legais, e nos termos do art. 90 - XI, da Lei Orgânica do Município, combinado com os artigos 2º e 6º do Decreto-Lei Federal nº 3.365, de 21 de junho de 1941, alterado pela Lei nº 2.786, de 21 de maio de 1956,

D E C R E T A:

ART. 1º - Fica declarada de utilidade pública, para fins de desapropriação, a se efetivar por acordo ou judicialmente, a área de terreno identificada na planta e memorial descritivo anexos, que ficam fazendo parte integrante deste decreto, pertencente ao Sr. **FELIX CO-TAET**, ou seus sucessores, situada no loteamento Jardim Kennedy - Lote 1 da Quadra 55, medindo 195,903m², e assim descrita:

"A referida faixa tem o seu início no marco 1, localizado nas divisas dos lotes 1 e 29 da quadra 55 com o alinhamento da Avenida Platina e coordenadas 7.584.285.171 N e 337.188.987 E deste seguindo em frente, no sentido da Avenida Urânio numa distância de 15,00 m encontra o marco 2 localizado na divisa do lote 1 e alinhamento da Avenida Platina e coordenadas 7.584.300.161 N e 337.189.529 E; deste defletindo a direita e seguindo numa distância de 11,80m encontra o marco 3 localizado no alinhamento do lote 1 com a Avenida Urânio e coordenadas 7.584.303.719 N e 337.200.750 E; deste defletindo a direita e seguindo numa distância de 19,35m encontra o marco 4 localizado na divisa dos lotes 1 e 29 e coordenadas 7.584.284.364 N e 33.199.964 E deste defletindo a direita e seguindo numa distância de 11,01m no sentido da Avenida Platina, encontra-se o marco 1 onde teve início e fim desta descrição totalizando uma área de 195,903m² conforme planta anexa na escala 1:200."

ART. 2º - A desapropriação de que trata este decreto tem por finalidade a construção da Estação Elevatório de Esgoto - EE-7.

...



Prefeitura Municipal de Poços de Caldas

SECRETARIA MUNICIPAL DO GOVERNO

- 2 -

DECRETO Nº 5.051 - CONTINUAÇÃO /

ART. 3º - Compete ao Departamento Municipal de Água e Esgoto tomar as medidas necessárias ao cumprimento deste decreto.

ART. 4º - REVOGADAS as disposições em contrário, este decreto entrará em vigor na data de sua publicação.

PREFEITURA MUNICIPAL DE POÇOS DE CALDAS, 23 DE MAIO DE 1994.

ROBERTO B. JUNQUEIRA

Prefeito Municipal
em Exercício

GUSTAVO ZARIF FRAYHA

Direto do DMAE

MEMORIAL DESCRITIVO

Memorial Descritivo de uma faixa de área, localizada no lote-1, quadra 55 do loteamento Jardim Kennedy de propriedade do Sr. Felix Cotaet, a ser declarada de utilidade pública e desapropriada pelo DMAE (Departamento Municipal de Água e Esgoto) para a construção da EE-7 (Estação Elevatória de Esgotos -7).

A referida faixa tem o seu início no marco 1, localizado nas divisas dos lotes 1 e 29 da quadra 55 com o alinhamento do Avenida Platina e coordenadas 7.584.285,171 N e 337.188,987 E deste seguindo em frente, no sentido da Avenida Urânio numa distância de 15,00 m encontra o marco 2 localizado na divisa do lote 1 e alinhamento da Avenida Platina e coordenadas 7.584.300,161 N e 337.189,529 E; deste defletindo a direita e seguindo numa distância de 11,80 m encontra o marco 3 localizado no alinhamento do lote 1 com a Avenida Urânio e coordenadas 7.584.303,719 N e 337.200,750 E; deste defletindo a direita e seguindo numa distância de 19,35 m encontra o marco 4 localizado na divisa dos lotes 1 e 29 e coordenadas 7.584.284,364 N e 337.199,964 E deste defletindo a direita e seguindo numa distância de 11,01 m no sentido da Avenida Platina, encontra-se o marco 1 onde teve início e fim desta descrição totalizando uma área de 195,903 m² conforme planta anexa na escala 1:200 que passará a fazer parte integrante deste memorial.

Poços de Caldas, 25 de abril de 1994.

José Vicente F. Silva
Eng^o José Vicente Felício da Silva
CREA 53.848-D

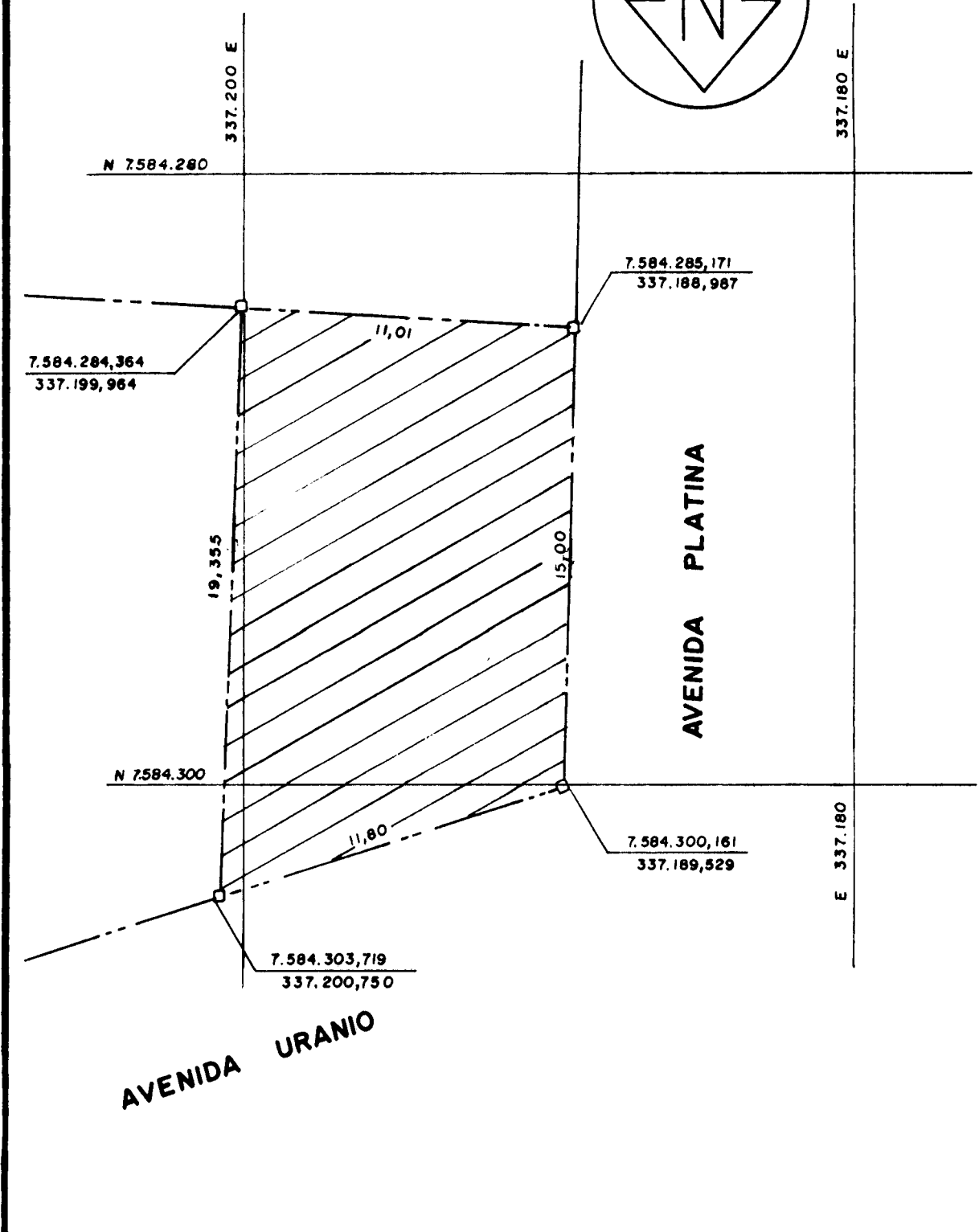
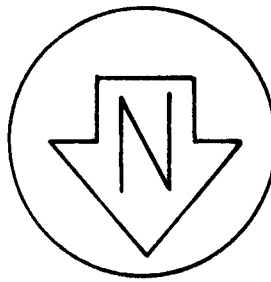

D.M.A.E.	POÇOS DE CALDAS - MG	FL.
<i>Panta: Servidão de Passagem - Felix Cotaet</i>		ÚNICA DES.
		L. GAMA DATA
		ABRIL/94 ESCALA:
		1:200 PROJ.